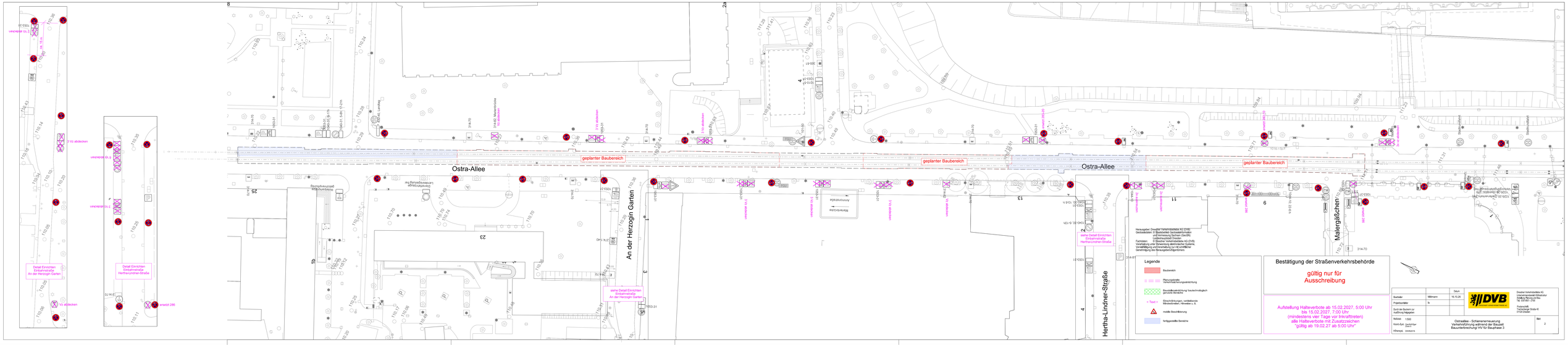
Ostra-Allee
geplanter Baubereich
An der Herzogin Garten
Hertha-Lindner-Straße
Malergäßchen
Detail Einrichten Einbahnstraße An der Herzogin Garten
Detail Einrichten Einbahnstraße Hertha-Lindner-Straße
siehe Detail Einrichten Einbahnstraße An der Herzogin Garten
siehe Detail Einrichten Einbahnstraße Hertha-Lindner-Straße
Legende
Baubereich
Planungsbreite Verkehrsbeschränkungseinrichtung
Baustellenrichtung: baubetriebsgleich gemeinte Bereiche
Einschränkungen, verbliebene Mindestbreiten, Hinweise u. ä.
mobile Beschilderung
fertiggestellte Bereiche
Bestätigung der Straßenverkehrsbehörde
gültig nur für Ausschreibung
Aufstellung Halteverbote ab 15.02.2027, 5:00 Uhr bis 15.02.2027, 7:00 Uhr
(mindestens vier Tage vor Inkrafttreten)
alle Halteverbote mit Zusatzzeichen "gültig ab 19.02.27 ab 5:00 Uhr"
Bearbeiter
Mörmann
16.10.25
Projektleiter
Ix
Durch den Bauherrn zur Ausführung freigegeben
Maßstab 1:500
Kanal-Zub. Zuschnitten zwei 0
KRamm. 22484x210
DVB
Dresdner Verkehrsbetriebe AG
Geschäftsbereich Infrastruktur
Postfach 900747 Dresden
Tel. 035 183 - 2122
Postanschrift:
Trachenberger Straße 40
01129 Dresden
Ostraallee - Schienenerneuerung
Verkehrsführung während der Bauzeit
Bauzeitbereichung IV für Bauphase 3
Blatt
2